

檔 號：

保存年限：

教育部 函

機關地址：10051臺北市中山南路5號

傳 真：02-2937-6915

聯絡人：謝孟恆

電 話：02-7736-5612

受文者：國立中興大學

發文日期：中華民國104年8月31日

發文字號：臺教綜(五)字第1040120058號

速別：普通件

密等及解密條件或保密期限：

附件：登革熱病媒蚊孳生源自我檢查表(ATTCH1 0120058A00_ATTCH1.doc)

主旨：因應各級學校陸續開學，請各校落實校園之病媒蚊孳生源清除，並加強教職員工生之登革熱衛教宣導，請查照。

說明：

- 一、依衛生福利部疾病管制署疫情資料，本（104）年5月1日至8月31日，全國累計3,446例本土登革熱病例，分別為臺南市3,003例、高雄市381例，及其他15縣市有零星本土病例共62例。該署同時呼籲各級學校，儘速清除校園、教室及辦公室內外的積水容器，澈底清除病媒蚊孳生源，共同降低登革熱流行風險。
- 二、請各地方政府督導學校應落實每日依據「登革熱病媒蚊孳生源自我檢查表」，加強巡檢，進行學校內外積水容器清理。學校若發現鄰近地區有大型髒亂點/孳生源，請以電話通知當地環保局/衛生局協助清除。
- 三、開學期間請各校運用各種管道向教職員工生宣導，外出時應做好防蚊措施，穿著淺色長袖衣褲、身體裸露部位塗抹衛生福利部核可之防蚊藥劑。如出現發燒、頭痛、後眼窩痛、肌肉關節痛、出疹等症狀，應儘速就醫，就醫時應告知醫師旅遊史及居住史。
- 四、本部將於9月份開始抽查各級學校登革熱防治情形，高級中等以下學校由國民及學前教育署負責抽查，大專校院

國立中興大學

0120058A00\$A09550000Q.di

第1頁，共3頁



1040013933 104/8/31

由本部實地輔導。

五、校園若有教職員工生感染之疫情發生，請學校落實校安通報作業，以利掌握校園最新疫情發展。

六、有關登革熱疫情訊息、預防方法及孳生源清除等相關資訊，請隨時至疾病管制署全球資訊網（<http://www.cdc.gov.tw>）查詢或下載運用，或撥打國內免付費防疫專線1922(或0800-001922)洽詢。

正本：各公私立大專校院、教育部國民及學前教育署

副本：本部綜合規劃司

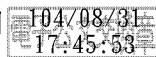

裝

訂

線



登革熱病媒蚊孳生源自檢査表

檢査日期：____年____月____日

檢査地點：____縣(市)____鄉鎮市(區)____村(里)____路(街)____段____巷____號

一・您的住家屋外或周圍環境是否有下列容器：						
1.空瓶、空罐	有	<input type="checkbox"/>	無	<input type="checkbox"/>	是 <input type="checkbox"/> 否 <input type="checkbox"/>	
2.陶甕、水缸	有	<input type="checkbox"/>	無	<input type="checkbox"/>	是 <input type="checkbox"/> 否 <input type="checkbox"/>	
3.杯子、碟子、盤子、碗	有	<input type="checkbox"/>	無	<input type="checkbox"/>	這些是否已清除(若未清除請馬上動手清除)。	
4.鍋、壺	有	<input type="checkbox"/>	無	<input type="checkbox"/>		
5.保麗龍製品或塑膠製品、免洗餐具	有	<input type="checkbox"/>	無	<input type="checkbox"/>		
6.桶子(木桶、鐵桶、塑膠桶等)	有	<input type="checkbox"/>	無	<input type="checkbox"/>		
7.椰子殼	有	<input type="checkbox"/>	無	<input type="checkbox"/>		
8.廢輪胎、廢安全帽	有	<input type="checkbox"/>	無	<input type="checkbox"/>		請移除或以土壤填滿並種小花等植物。
9.屋簷旁排水管、帆布、遮雨棚	有	<input type="checkbox"/>	無	<input type="checkbox"/>		裡面是否阻塞積水?(若有請立即疏通)
10.廢棄冰箱、洗衣機、馬桶或水族箱	有	<input type="checkbox"/>	無	<input type="checkbox"/>	是否有開口?內部是否有積水?是否倒置	
11.不使用或未加蓋的水塔(蓄水塔)	有	<input type="checkbox"/>	無	<input type="checkbox"/>	或密封保持乾燥?	
12.未使用中的冷氣、冷卻水塔、冷飲櫃	有	<input type="checkbox"/>	無	<input type="checkbox"/>	儲水容器請記得加蓋或蓋細紗網,不用時倒置。	
13.大型儲水桶有無加蓋或蓋細紗網	有	<input type="checkbox"/>	無	<input type="checkbox"/>	是否一週換水一次並刷洗乾淨?	
14.寵物水盤、雞、鴨、家禽、鳥籠或鴿舍內飲水槽、馬槽水	有	<input type="checkbox"/>	無	<input type="checkbox"/>	積水是否已清除?	
15.積水地下室	有	<input type="checkbox"/>	無	<input type="checkbox"/>	是否有孳生?	
16.地下室內的集水井	有	<input type="checkbox"/>	無	<input type="checkbox"/>	內部是否漏水或積水?是否倒置保持乾燥?	
17.自來水表或瓦斯表	有	<input type="checkbox"/>	無	<input type="checkbox"/>		
18.門外信箱	有	<input type="checkbox"/>	無	<input type="checkbox"/>		
19.燒金紙的桶子	有	<input type="checkbox"/>	無	<input type="checkbox"/>	是否以土壤填滿並種小花等植物?	
20.雨鞋、雨衣	有	<input type="checkbox"/>	無	<input type="checkbox"/>		
21.天然積水容器(竹籬笆竹節頂端、竹筒、樹幹上的樹洞、大型樹葉)	有	<input type="checkbox"/>	無	<input type="checkbox"/>	把水倒掉,若暫不使用則封住開口。	
22.旗座水泥樁上及其他可積水之水管	有	<input type="checkbox"/>	無	<input type="checkbox"/>	是否有孳生?	
23.假山造型水池(凹槽處)、冷氣機滴水	有	<input type="checkbox"/>	無	<input type="checkbox"/>	裡面是否阻塞?(若有阻塞請立即疏通)	
24.水溝是否積水有孳生	有	<input type="checkbox"/>	無	<input type="checkbox"/>		
25.其他(任何容器或雜物)	有	<input type="checkbox"/>	無	<input type="checkbox"/>		
二・您的住宅內是否有下列容器?						
26.花盤、花瓶、插水生植物容器(如:萬年青、黃金葛等)	有	<input type="checkbox"/>	無	<input type="checkbox"/>	是否一週換水一次,並洗刷乾淨?	
27.澆花灑水桶、花盆盆栽底盤	有	<input type="checkbox"/>	無	<input type="checkbox"/>	是否洗刷乾淨?不用時是否倒置?	
28.貯水容器(水缸、水泥槽、水桶、陶甕等或盛裝寵物飲水容器)	有	<input type="checkbox"/>	無	<input type="checkbox"/>	一週換水一次,並洗刷乾淨?貯水容器是否有加蓋密封?	
29.冰箱底盤、烘碗機底盤、開飲機底盤、泡茶用水盤	有	<input type="checkbox"/>	無	<input type="checkbox"/>	是否一週換水一次,並洗刷乾淨?	
30.其他	有	<input type="checkbox"/>	無	<input type="checkbox"/>		
總計						

註1:本表在學校、社區實施宣導或追蹤執行情形時使用(內容可依實施種類之實際情況調整)。

0120058A00_ATTCH1.doc 孳生源請以電話通知當地環保局/衛生局。
第3頁,共3頁